

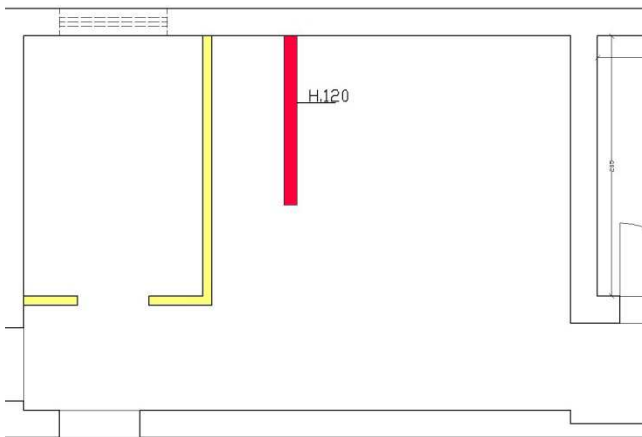

Il cliente desidera uno spazio living ampio ed aperto

arredamentionline.it CLIENTE: \_\_\_\_\_ PROGETTO: \_\_\_\_\_  
DATA: \_\_\_\_\_

STATO ATTUALE



In giallo le demolizioni, in rosso le ricostruzioni

arredamentionline.it CLIENTE: \_\_\_\_\_ PROGETTO: \_\_\_\_\_  
DATA: \_\_\_\_\_

STATO SOVRAPPONTO

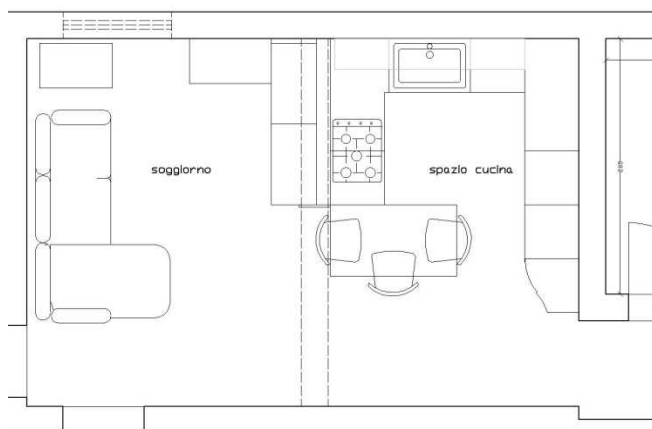

Abbattendo il tramezzo del cucinetto, si ottiene uno spazio aperto di notevoli dimensioni. A separare la zona della cucina, un muretto realizzato in cartongesso, di cm. 120 di altezza e 15 cm. di profondità

arredamentionline.it CLIENTE: \_\_\_\_\_ PROGETTO: \_\_\_\_\_  
DATA: \_\_\_\_\_

STATO MODIFICATO



Vista dal soggiorno alla cucina: il muretto in cartongesso laccato col. mattone delimita lo spazio cottura.

Nel soggiorno, elementi- contenitore col. sabbia e mensole a giorno.

A schermare parzialmente e dividere i due ambienti, mensole aeree in legno laccato grigio cemento, sostenute da un montante metallico verniciato cromo satinato

Vista della cucina, con elementi curvi, con colonne laccate lucide grigio e basi in legno trancé naturale, top in quarzite sabbia. Pensili con scolapiatti vasistas ed elemento curvo terminale. Il tavolo, allungabile, è accostato alla cucina, a formare una sorta di penisola.

Nella parete contrapposta, libreria bianca di prof. 35 cm.

Pareti in bianco patinato vetrificato ad effetto encausto, soffitto grigio asfalto a smalto.



Si noti la nicchia nel muretto di divisione della cucina. Sul piano cottura, cappa cilindrica di arredo.



La parete dietro il divano è risolta con mosaico vetroso a sfumatura con tessere bronzo/panna/marrone.

Divano con penisola in lino col. panna, folto tappeto a pelo lungo col. grigio perla.